

Схема расположения границ публичного сервитута объекта электросетевого хозяйства:

"ВЛ-0,4 кВ ТП №100 ул. Тентюковская",
расположенного по адресу: Республика Коми, г. Сыктывкар

Площадь испрашиваемого публичного сервитута 3349 кв.м

Каталог координат: Приложение 1 на 2 листах

Система координат: МСК-11, зона 4

Кадастровые номера земельных участков, в отношении которых испрашивается публичный сервитут: 11:05:0103008:1, 11:05:0103008:1144, 11:05:0103008:129, 11:05:0103008:139, 11:05:0103008:142, 11:05:0103008:146, 11:05:0103008:163, 11:05:0103008:166, 11:05:0103008:1855, 11:05:0103008:210, 11:05:0103008:5050, 11:05:0103008:5056, 11:05:0103008:5076, 11:05:0103008:6493, 11:05:0103008:6943, 11:05:0103008:6958, 11:05:0103008:6962, 11:05:0103008:6966, 11:05:0103008:6967, 11:05:0103008:6968, 11:05:0103008:6986, 11:05:0103008:6987, 11:05:0103008:7007, 11:05:0103008:7342; земли кадастрового квартала: 11:05:0103008.

Утверждена

(наименование документа об утверждении, включая
наименования органов государственной власти или
органов местного самоуправления, принявших
решение об утверждении схемы или подписавших
соглашение о перераспределении земельных участков)

от _____ № _____

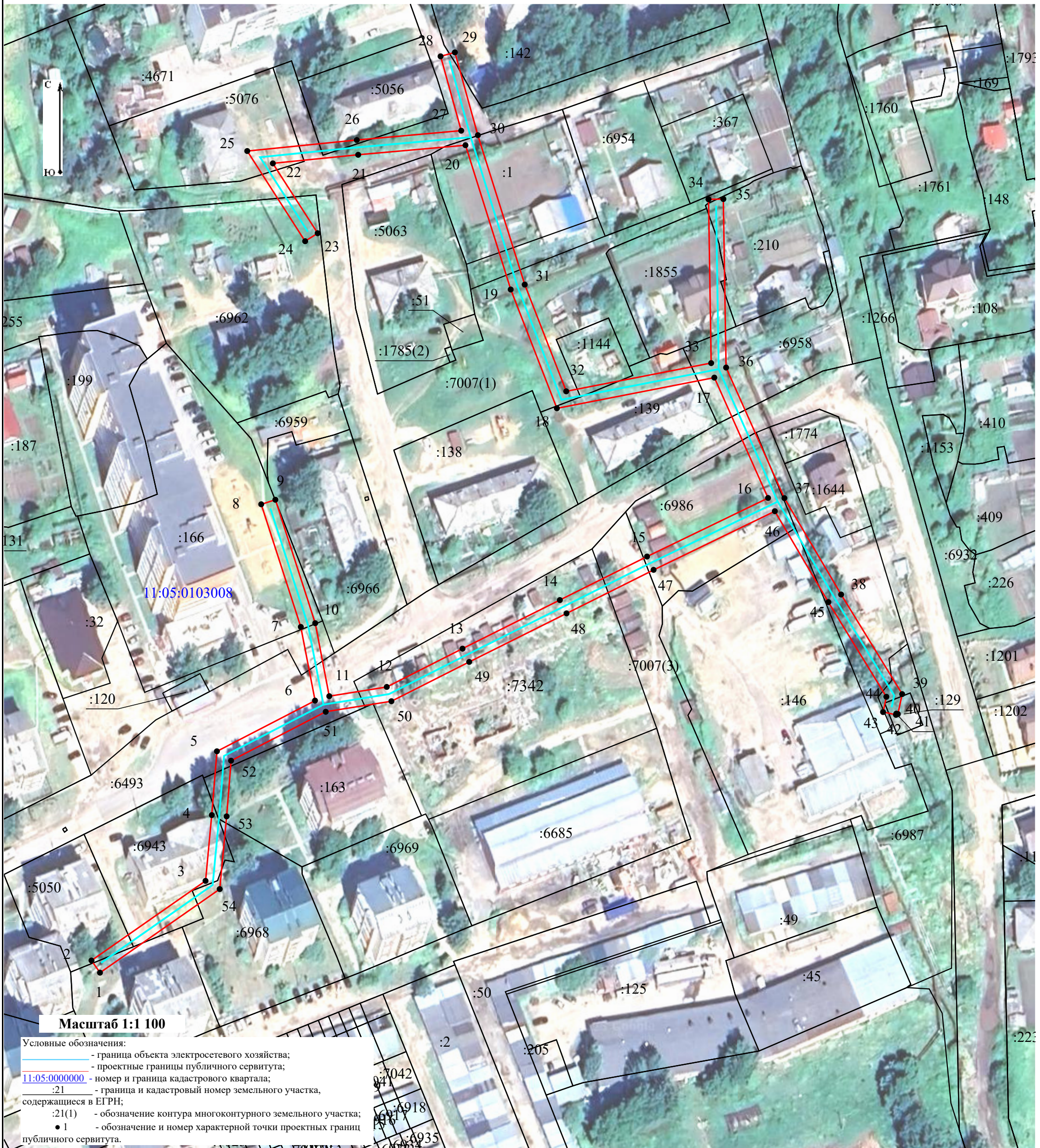

**Каталог координат границ публичного сервитута
объекта электросетевого хозяйства:
"ВЛ-0,4 кВ ТП №100 ул. Тентюковская"**

| Площадь публичного сервитута: 3349 кв.м. | | |
|--|---------------|------------|
| Метод определения координат: Метод спутниковых геодезических измерений (определений) | | |
| Система координат: МСК - 11, зона 4 | | |
| Средняя квадратичная погрешность определения координат характерных точек контура (M_t) = 0,10 м | | |
| Обозначение характерных точек границ | Координаты, м | |
| | X | Y |
| 1 | 2 | 3 |
| 1 | 633941.25 | 4441013.83 |
| 2 | 633944.94 | 4441011.25 |
| 3 | 633969.08 | 4441045.78 |
| 4 | 633989.03 | 4441047.68 |
| 5 | 634008.37 | 4441049.23 |
| 6 | 634023.74 | 4441078.93 |
| 7 | 634046.08 | 4441074.62 |
| 8 | 634083.26 | 4441062.65 |
| 9 | 634084.64 | 4441066.93 |
| 10 | 634047.20 | 4441078.99 |
| 11 | 634025.08 | 4441083.26 |
| 12 | 634027.88 | 4441100.66 |
| 13 | 634039.49 | 4441123.59 |
| 14 | 634054.21 | 4441153.07 |
| 15 | 634067.41 | 4441179.45 |
| 16 | 634085.17 | 4441216.10 |
| 17 | 634121.67 | 4441199.83 |
| 18 | 634112.36 | 4441152.16 |
| 19 | 634148.38 | 4441138.18 |
| 20 | 634192.13 | 4441124.48 |
| 21 | 634189.22 | 4441091.99 |
| 22 | 634186.62 | 4441066.16 |
| 23 | 634165.44 | 4441079.73 |
| 24 | 634163.01 | 4441075.94 |
| 25 | 634190.36 | 4441058.41 |
| 26 | 634193.70 | 4441091.57 |
| 27 | 634196.53 | 4441123.19 |
| 28 | 634219.06 | 4441116.94 |
| 29 | 634220.27 | 4441121.28 |
| 30 | 634195.17 | 4441128.24 |
| 31 | 634149.87 | 4441142.43 |
| 32 | 634117.50 | 4441154.99 |
| 33 | 634126.06 | 4441198.87 |
| 34 | 634175.72 | 4441198.07 |
| 35 | 634175.79 | 4441202.56 |
| 36 | 634124.71 | 4441203.40 |
| 37 | 634085.12 | 4441221.04 |
| 38 | 634055.89 | 4441238.22 |
| 39 | 634025.70 | 4441256.69 |
| 40 | 634019.67 | 4441255.39 |
| 41 | 634019.78 | 4441254.91 |
| 42 | 634019.42 | 4441254.83 |
| 43 | 634020.26 | 4441250.92 |
| 44 | 634024.89 | 4441251.91 |
| 45 | 634053.58 | 4441234.36 |
| 46 | 634081.16 | 4441218.15 |
| 47 | 634063.38 | 4441181.43 |
| 48 | 634050.19 | 4441155.08 |
| 49 | 634035.47 | 4441125.62 |

| | | |
|----|-----------|------------|
| 50 | 634023.55 | 4441102.07 |
| 51 | 634020.35 | 4441082.17 |
| 52 | 634005.52 | 4441053.52 |
| 53 | 633988.63 | 4441052.16 |
| 54 | 633966.59 | 4441050.07 |
| 1 | 633941.25 | 4441013.83 |